

Alça Preformada para Fio FEB

Leia atentamente as instruções a seguir e certifique-se que entendeu tudo antes de iniciar a aplicação do produto.



Alça Preformada não aplicada



1. Posicione a Alça Preformada na roldana, em seguida tracione o fio FEB até obter a flecha desejada e inicie a aplicação de um dos terminais da Alça Preformada, pela marca de início de aplicação.



2. Aplique completamente o primeiro terminal da Alça Preformada.



3. Faça coincidir a segunda marca de início de aplicação com a primeira e inicie a aplicação do segundo terminal da Alça Preformada.

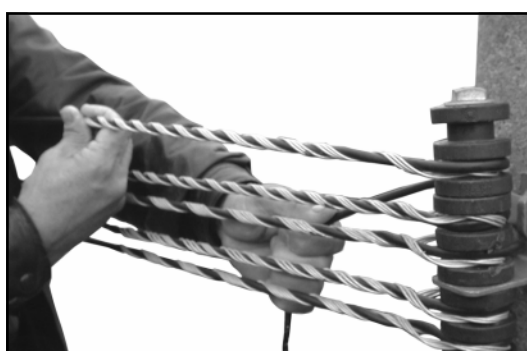

4. Aplique completamente o segundo terminal da Alça Preformada.

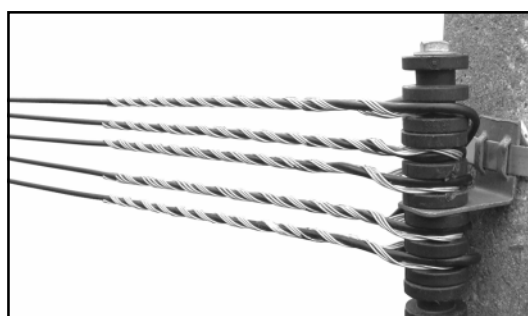

5. Alça Preformada totalmente aplicada.

SITUAÇÃO PARTICULAR:

Nos casos que o poste possuir duas roldanas em série, deve-se utilizar duas Alças Preformadas, passando o fio por dentro da roldana, conforme figura 1 e foto abaixo:



Figura 1



SITUAÇÕES NORMAIS:

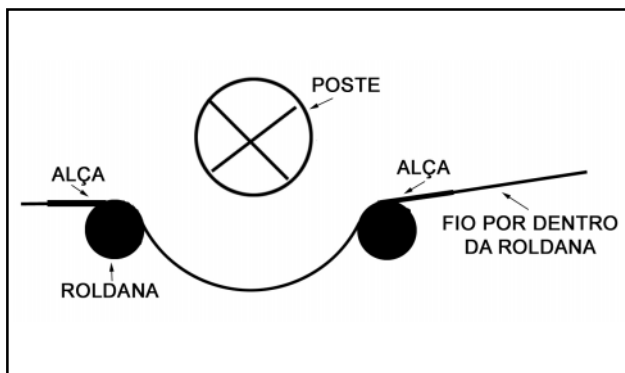
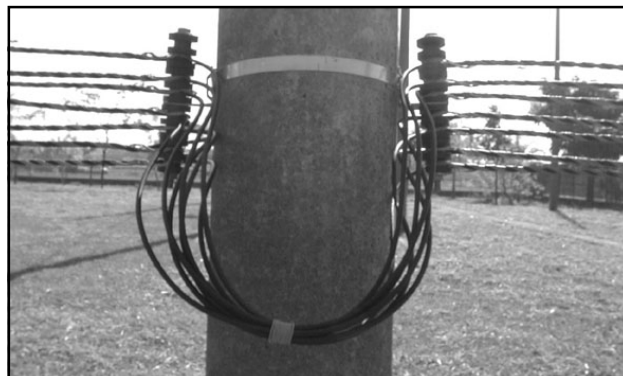

Figura 2



Figura 3

RECOMENDAÇÕES GERAIS

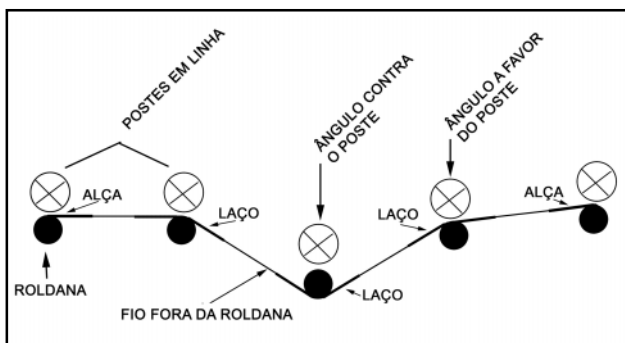
As formas e dimensões dos materiais Preformados são extremamente importantes para sua aplicação e desempenho.

Portanto, recomendamos:

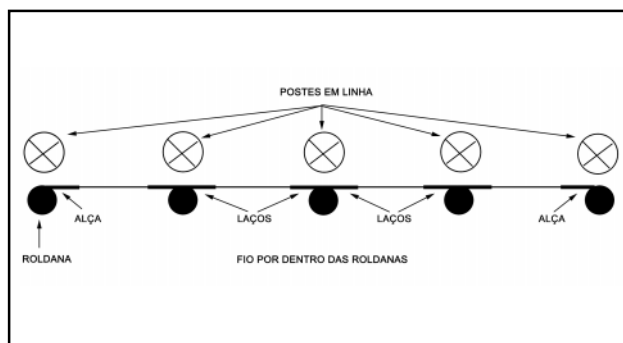
- armazenar os materiais Preformados em sua embalagem original.
- não se deve jogar ou pisar no Preformado e nem molhá-lo antes da sua aplicação.
- as características do fio e do Preformado devem ser sempre compatíveis.

Consulte nossa equipe de engenheiros especializados e nosso Catálogo Geral de Preformados, para quaisquer esclarecimentos de eventuais dúvidas.



PLP - Produtos para Linhas Preformados Ltda.

Av. Tenente Marques, 1112 - E. M. Cajamar (Polvilho)
CEP 07770-000 - Cajamar - SP - Brasil
Tel. (11) 4448-8000 - Fax (11) 4448-8080
E-mail: plp@plp.com.br | www.plp.com.br